70 Jahre in Werischwar

1988. december 17.
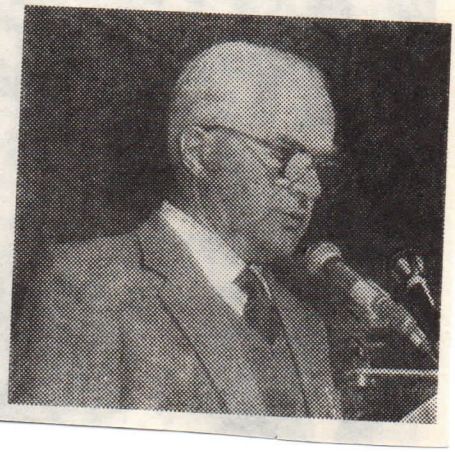
Seinen langen 70jährigen Lebensweg als Ungarndeutscher schilderte Michael FOGARASY aus Werischwar/Pilisvörösvár (Komitat Pest) dem Kongreß. Er schlug dem Kongreß vor, in Ortschaften, wo Ungarndeutsche leben, sollte sowohl im Kindergarten als auch in der Grundschule der Unterricht zweisprachig sein; in den Mittelschulen und Fachmittelschulen sollten diejenigen, die die Nationalitätensprache wählen, ebenfalls zweisprachig unterrichtet werden. Auch sollten mehr Deutschlehrer ausgebildet und die „Neue Zeitung" besser propagiert werden.